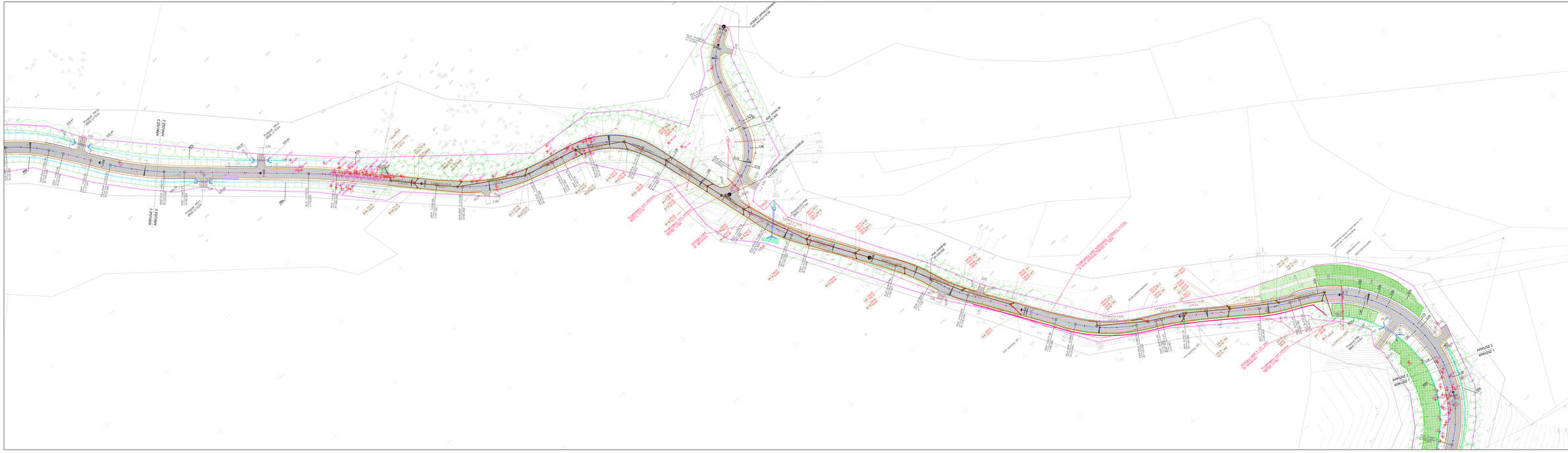

Lokalizacja arkuszy

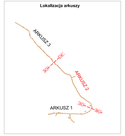

LEGENDA

- Linia rozgraniczająca inwestycję- zajęcie stałe
- Krawężnik betonowy 20x30x100cm
- Krawężnik pusty
- Nawierzchnia zwiększona
- Nawierzchnia o kruszywie
- Utwardzone pobocze
- Projektowany zasięg robót ziemnych
- Projektowana konstrukcja drenażowa
- Drzewa do wycinki
- Projektowane przepusty
- Projektowany mur oporowy
- Projektowanie ogrodzenia Drogowa
- Rozbierzowość asfaltowa
- Projektowany ukształcony rów przydrożny
- Projektowany rów umocniony
- Umocnienie skarp turkoniem
- Umocnienie skarp geokratą
- Proj. nasadzenia krzew pwyczajny
- Proj. nasadzenia krzew jawor

Inwestor / Zamawiający:

GMINA CZARNY BÓR
ul. XXX Lecia PRL 10 , 06-379 Czarny Bór

Jednostka projektowa:

Przedsiębiorstwo Robót Inżynieryjnych TRANT
Sandomierz 00
ul. Mickiewicza 6
NIP 8120001120

Obiekt:

Projekt wykonawczy

Zadanie:

"BUDOWA GREENWAY I CZARNEGO BORU - DROGI LĄCZĄCE JEZIORO PORNOWO OBAWA I SAMOS, WOJEWÓDZKA 307"

Nr tomu:

II

Lokalizacja inwestycji:

CZARNY BÓR dz. nr 70, 76,771,772, 55, 541,543,62,49/2, 544,49/1, 308,307,308,310,309,314,313,311,333,315/2, 315/1, 332 obręb 0002 Czarny Bór ; 10, 1/1obręb Stary Lesiniec

Branża:
Drogowa,DR-Kanalizacja-d. bon. elektryczna -d. bon. wodociąg -d.

Tytuł rysunku:

PROJEKT ZAGOSPODAROWANA TERENU
ARKUSZ 2

Uprawnienia	Imię i nazwisko	Nr uprawnień	Podpis
Projektant br. drogowej branży	mgr inż. Krzysztof Wiesław Wojciechowski	236/OD/UM	
Sprawdzający br. drogowej branży	mgr inż. Grzegorz Lenowski	263/OD/10	
Sprawdzający br. drogowej branży	mgr inż. Jarosław Wiśniewski	76/OD/10	
Projektant br. elektryczna	mgr inż. Magdalena Kozłowska -Vigilaxo	158/OD/10	
Projektant br.wodociąg	inż. Grzegorz Sułkowski	501/01/UM	
Rzeczoznawca br.wodociąg	mgr inż. Katarzyna Rychnowska		
Rzeczoznawca br. drogowa	mgr inż. Jarosław Wiśniewski		

Data wpisu	Skala	Data	Nr rys.	Ilość rys.
19 - r.z	1 : 500	04 . 2014	II	1/2

Zmiana	Data	Zm.	Nr zmian.	Nr zmian.	Nr zmian.	Nr zmian.
PW	[DRAFT]			II	1/2	00